

Změna DPH

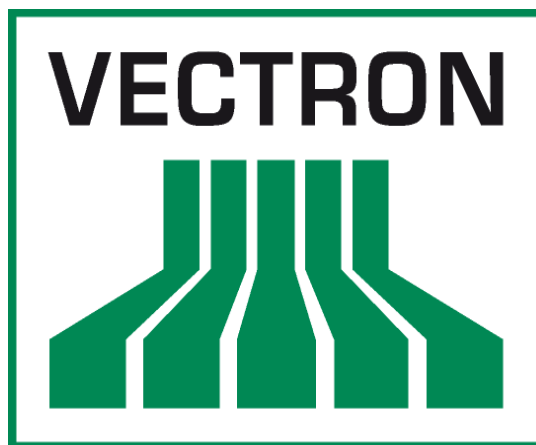

Uživatelský manuál

Obsah

Změna DPH

- 1. Vectron Commander**
- 2. Gastro 32**
- 3. Savarin**

str. 3

str. 6

str. 10

VECTRON COMMANDER

1. V programu **Vectron Commander** vybereme **Programy pokladen >> přepracování**

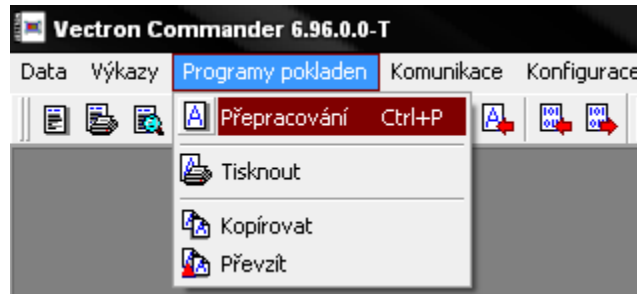

2. Dále vybereme **pokladnu** na které změnu provedeme. V případě, že jich máme více je nutno změnu provést na každé zvlášť. V případě sdílené pokladny se volba **Daně** u této pokladny neobjeví.

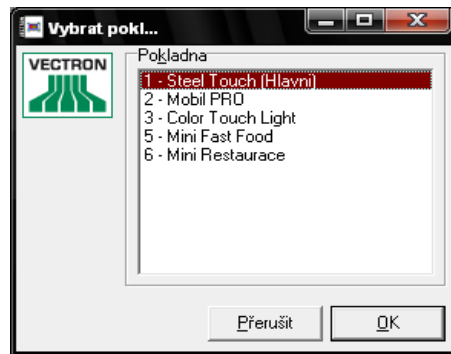

3. V menu vybereme **Daně** a změníme ve sloupcích hodnoty daní dle potřeby. (**DPH 20% zůstává, DPH 10% → 14%**). Po té uložíme změny ikonou **disket** a okno **zavřeme**.

* M	Čís	Jméno	Hodnota daně	Jméno a bon 1	Jméno a bon 2	Jméno a bon 3	jméno na výkaz 1	jméno na výkaz 2	jméno na výkaz 3
	1	DPH 0%		z toho DPH 0%	Suma včetne 0% DPH	Suma bez 0% DPH	DPH 0%	Suma včetne 0% DPH	Suma bez 0% DPH
	2	DPH 10%	10,00	z toho DPH 10%	Suma včetne 10% DPH	Suma bez 10% DPH	DPH 10%	Suma včetne 10% DPH	Suma bez 10% DPH
	3	DPH 20%	20,00	z toho DPH 20%	Suma včetne 20% DPH	Suma bez 20% DPH	DPH 20%	Suma včetne 20% DPH	Suma bez 20% DPH

4. Změny pošleme do pokladen v menu *Komunikace* >> *Poslat pokladní programy*

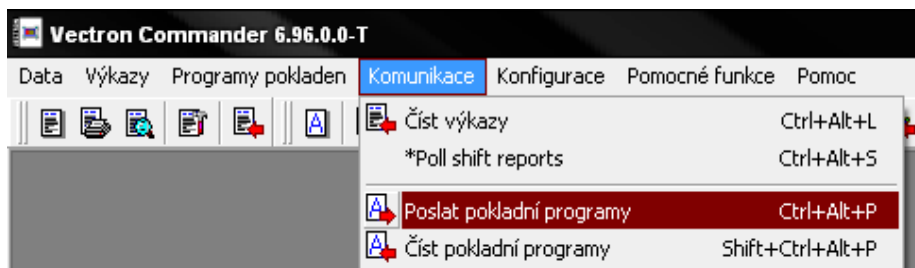

5. **Vybereme** všechny **pokladny** na které chceme změnu odeslat a ve spodním okně **Programové joby** vybereme **Tabulka daní**. Potvrdíme a zároveň odešleme tlačítkem **OK**.

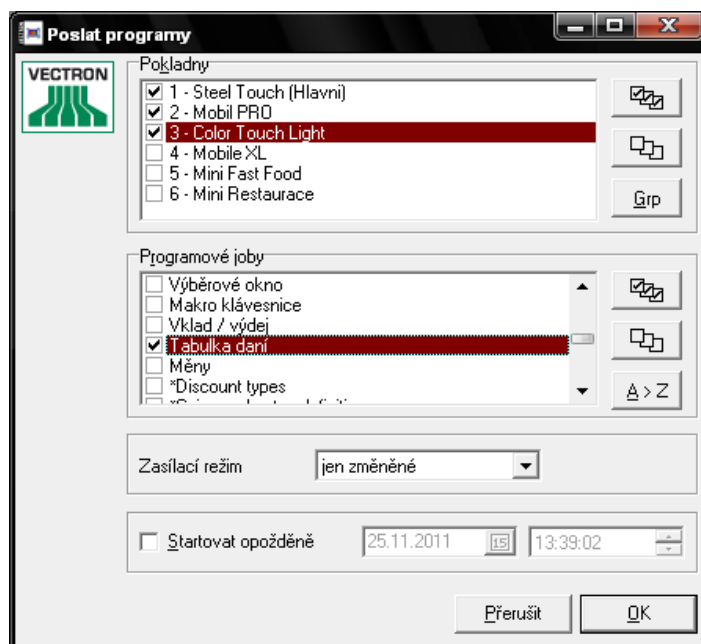

6. Změna DPH pro Vectron Commander. Vybereme **Konfigurace** >> **Parametr**

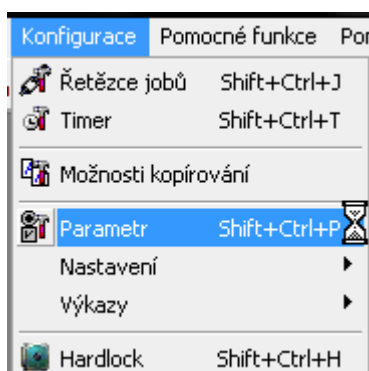

7. Vybereme záložku **Finances**

Změníme hodnotu z 10 na 14

Daň. Hodnota 2 : 14

Vše potvrdíme stiskem OK.

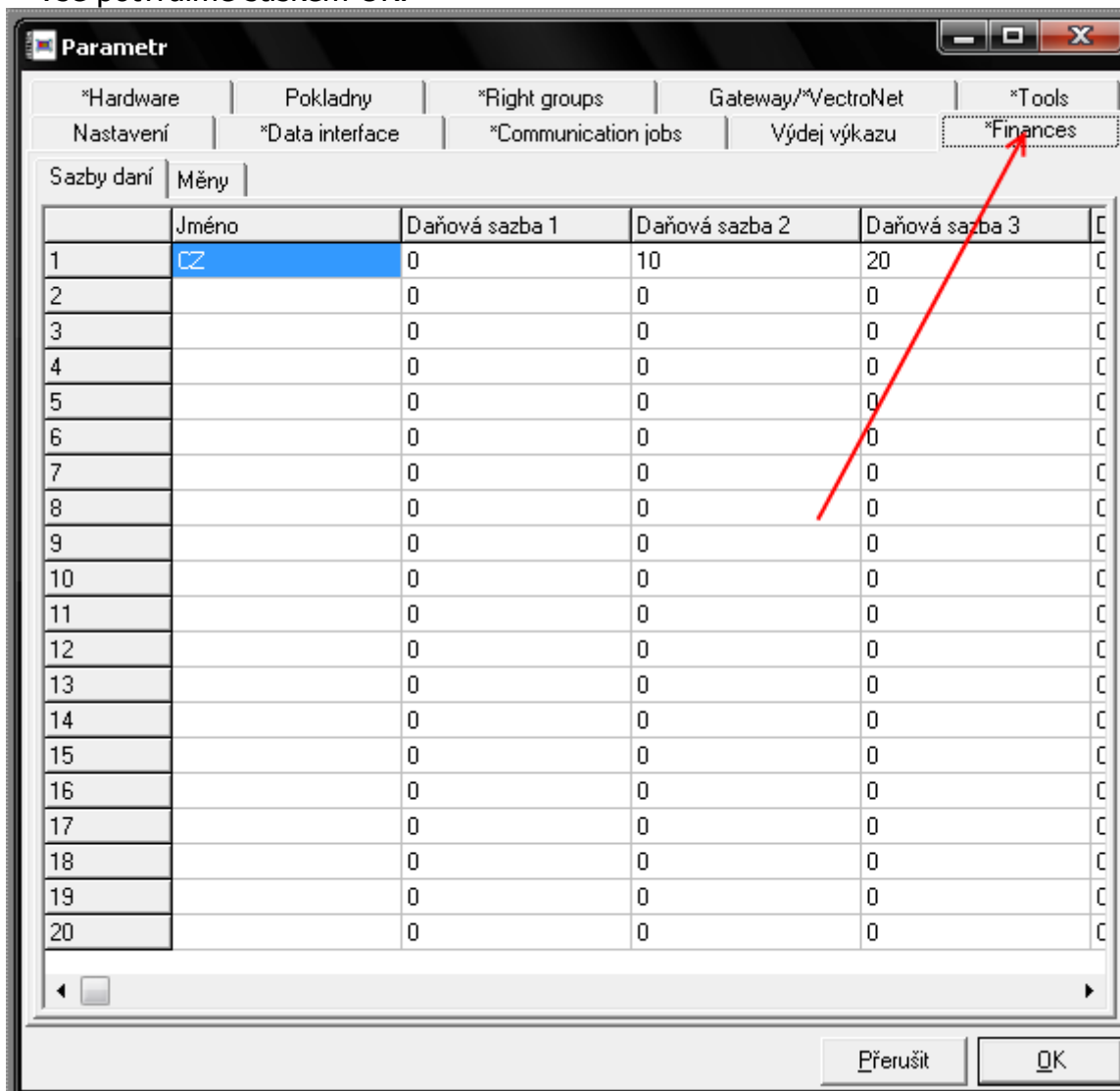

8. **Změna DPH ve výkazech.** Jdeme do **konfigurace >> výkazy >> výdejové výkazy**

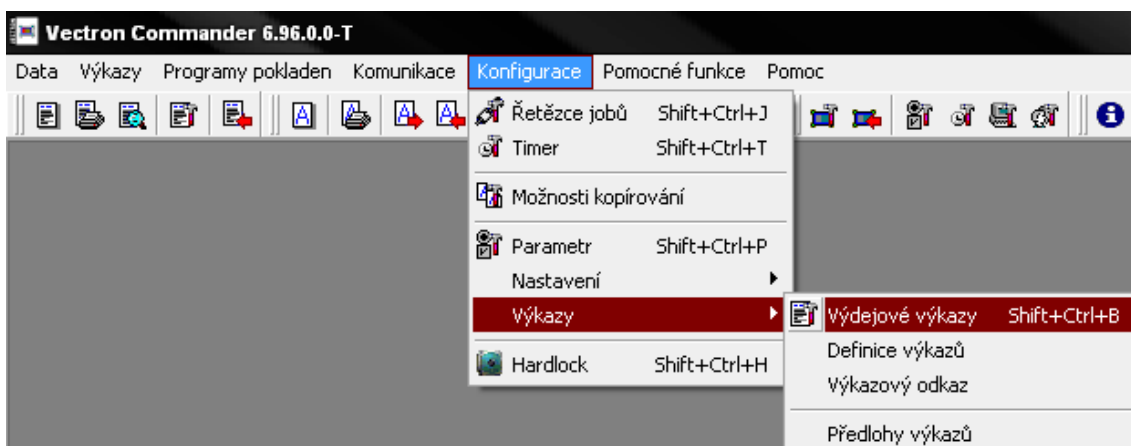

7. Zde označíme **výkaz 100: Výkaz transakcí** a klikneme na **přepřacování**.

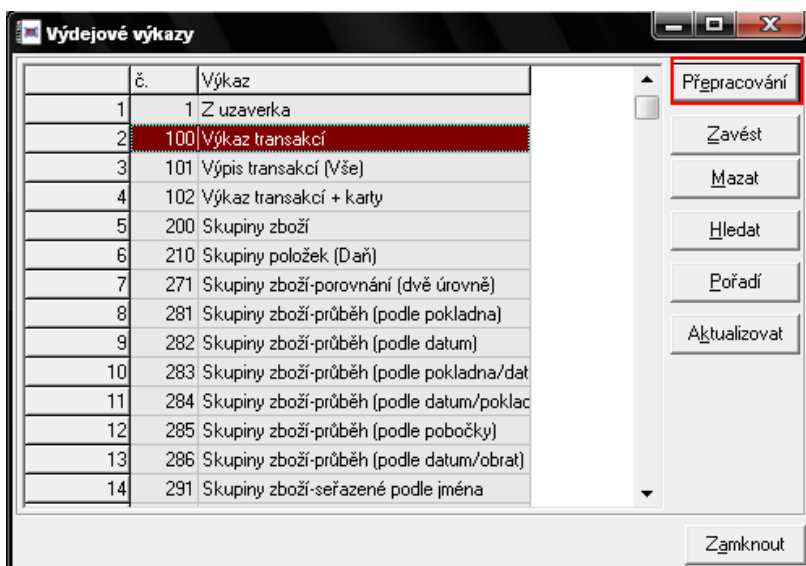

8. V okně jenž se nám otevře klikneme na záložku *Definice výstupu* a zde se posuneme se dolů na řádky 153, 155 a 157, kde dle potřeby upravíme texty „**s daní**“ a na řádkách 171, 173 a 175 texty „**daň**“. Nakonec klikneme na OK a po té na zamknout.

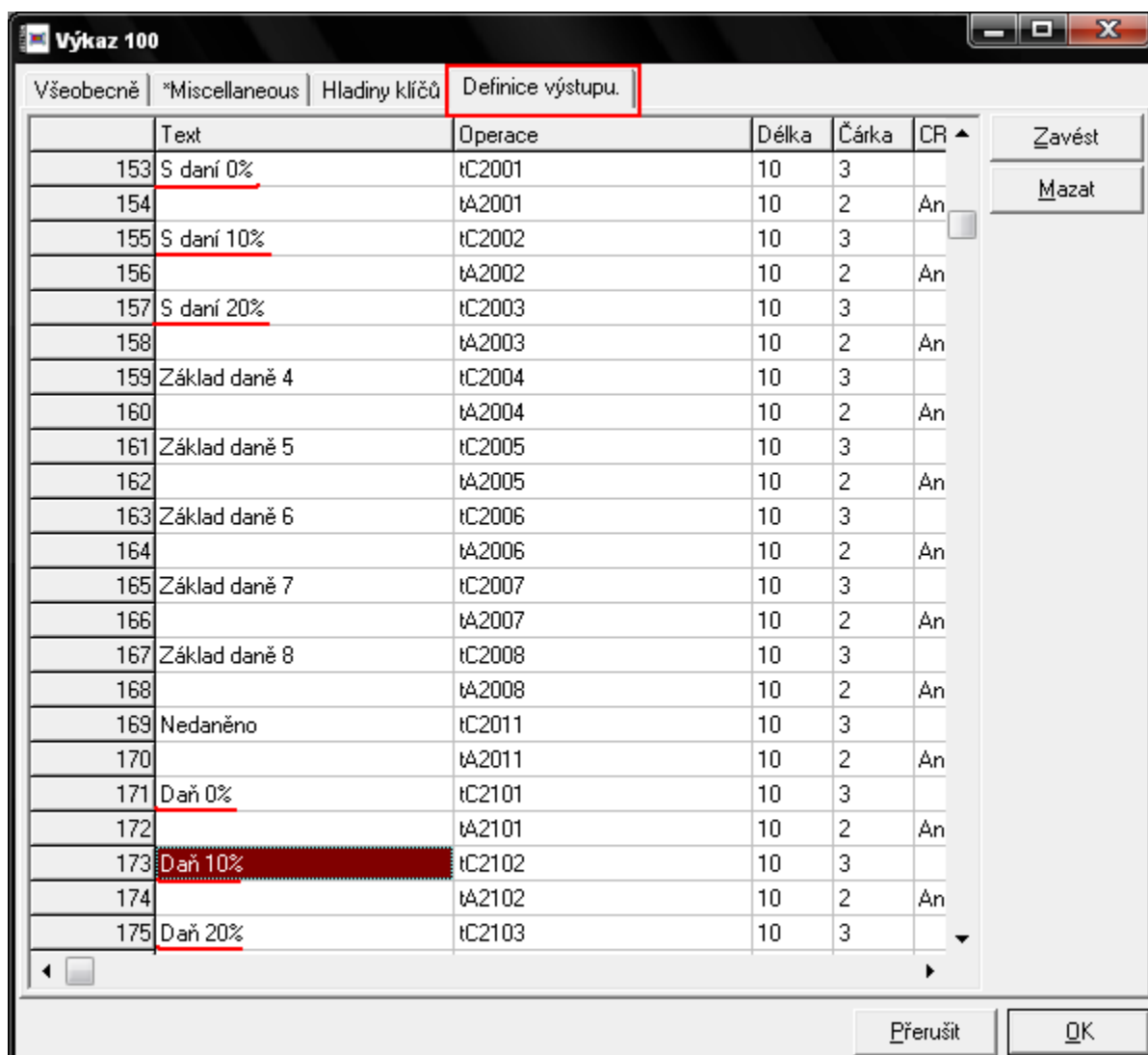

GASTRO 32

1. **Přihlásíme** se do programu Gastro 32.

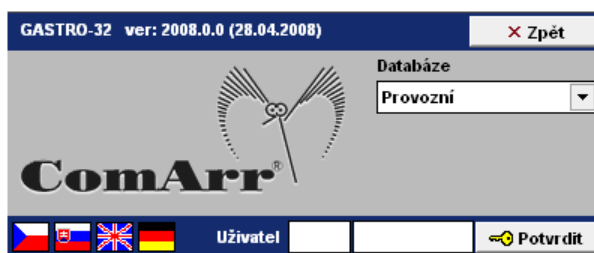

2. v menu vybereme **číselníky >> pokladny** a odepíšeme pomocí tlačítek **data z pokladen(import)** a **závěrka/Odpis prodejů** všechny prodeje do 31.12.2011 včetně. **Nutno provést před změnou DPH !!!**

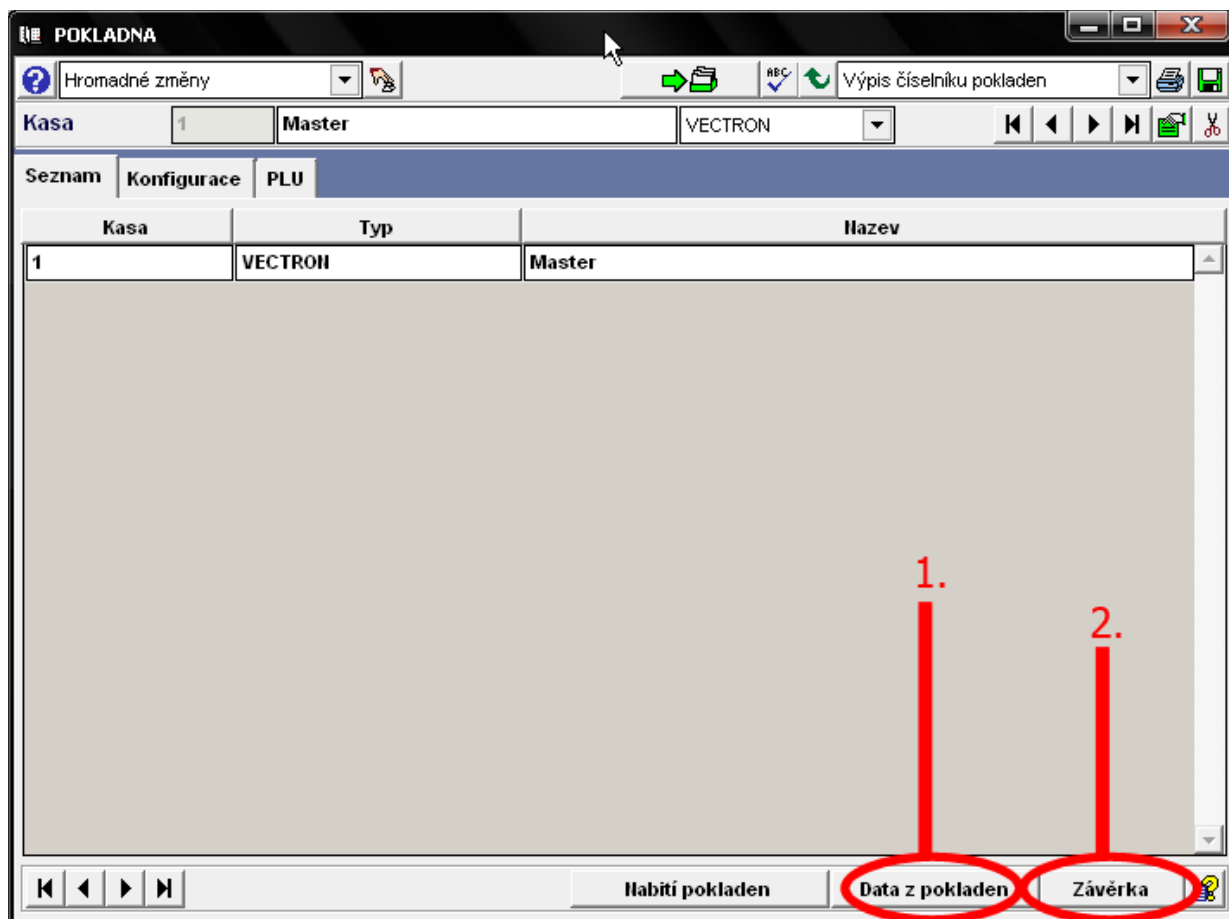

3. v programu Gastro 32 vybereme **Číselníky >> nastavení**

Číselníky	Informace	Nást
Zboží		CTRL+F1
Balení		CTRL+F2
Firmy		
Prodejní ceník		
Polotovary		
Receptury		CTRL+F3
Pokrmly		
Nabídkové vzory		
Jídelní listky		
Pokladny		CTRL+F4
Nastavení		

4. Vybereme záložku **daně**. Zde přidáme **daň 14%**.

Konfigurace

Hárodnostní údaje **Daně** Pohyby Střediska Skupiny MJ Měrné jednotky Skupiny zboží

REC Výpis konfigurace

DPH-SKUPINA		Daň z přidané hodnoty	
Daně			
Kód	Název	Procento	Blok
D0000	DPH 0%	0,00	<input type="checkbox"/>
D0009	DPH 9%	9,00	<input checked="" type="checkbox"/>
D0010	DPH 10%	10,00	<input type="checkbox"/>
D0019	DPH 19%	19,00	<input checked="" type="checkbox"/>
D0020	DPH 20%	20,00	<input type="checkbox"/>
D0014	DPH 14%	14,00	<input type="checkbox"/>
D0014	DPH 14%	14,00	<input type="checkbox"/>
STANDARDY	Obvyklá DPH	D0014	DPH 14%
	Bez DPH (neplátcí)	D0000	DPH 0%
	0.00% DPH (zahraničí)	D0000	DPH 0%

5. Změníme **Obvyklé DPH** z D0010 na D0014

Konfigurace

Hárodnostní údaje Daně Pohyby Střediska Skupiny MJ Měrné jednotky Skupiny zboží

Výpis konfigurace

DPH-SKUPINA		Daň z přidané hodnoty	
Daně			
Kód	Název	Procento	Blok
D0000	DPH 0%	0,00	<input type="checkbox"/>
D0009	DPH 9%	9,00	<input checked="" type="checkbox"/>
D0010	DPH 10%	10,00	<input type="checkbox"/>
D0019	DPH 19%	19,00	<input checked="" type="checkbox"/>
D0020	DPH 20%	20,00	<input type="checkbox"/>
D0014	DPH 14%	14,00	<input type="checkbox"/>
D0014	DPH 14%	14,00	<input type="checkbox"/>
STANDARDY			
	Obvyklá DPH	D0014	DPH 14%
	Bez DPH (neplátcí)	D0000	DPH 0%
	0.00% DPH (zahraníčí)	D0000	DPH 0%

6. Vše uložíme **disketou** nebo **F2**. Tím máme přidány nové hodnoty DPH.

7. Přepneme se na **skupiny zboží** a u každé skupiny změníme hodnotu DPH a pokud máme tak i text ve jménu.

Konfigurace

Hárodnostní údaje Daně Pohyby Střediska Skupiny MJ Měrné jednotky Skupiny zboží

Výpis konfigurace

ZBOŽÍ-SKUPINA		Druhy zboží		
Skupiny zboží				
Kód	Název	Odpis	DPH	Blok
0	Ostatní 10%	0,00	D0010	<input type="checkbox"/>
1	1.Hl.suroviny 10%	0,00	D0010	<input type="checkbox"/>
16	9.Čist.prostředky 20%	0,00	D0020	<input type="checkbox"/>
17	Polevky 10%	0,00	D0010	<input type="checkbox"/>
18	Hl.jidla 10%	0,00	D0010	<input type="checkbox"/>
19	Aperitivy 20%	0,00	D0020	<input type="checkbox"/>
2	2.Maso,ryby 10%	0,00	D0010	<input type="checkbox"/>
20	Predkrmy 10%	0,00	D0010	<input type="checkbox"/>
21	Ryby 10%	0,00	D0010	<input type="checkbox"/>
22	Salaty 10%	0,00	D0010	<input type="checkbox"/>
23	Testoviny 10%	0,00	D0010	<input type="checkbox"/>
24	Prilohy 10%	0,00	D0010	<input type="checkbox"/>
25	Dezerty 10%	0,00	D0010	<input type="checkbox"/>
26	Tabak 20%	0,00	D0020	<input type="checkbox"/>
27	Pivo 20%	0,00	D0020	<input type="checkbox"/>
0	Ostatní 10%	0,00	D0010	<input type="checkbox"/>

Výběr DPH

- D0000 - DPH 0%
- D0010 - DPH 10%
- D0014 - DPH 14%
- D0020 - DPH 20%

8. Vše uložíme **disketou** nebo F2. Tím máme změněné Skupiny nákupního DPH. V případě založení faktury došlé před změnou na nové DPH tj. Před 1.1.2011 je možno ji zadat a DPH si u každé položky změnit ručně na staré hodnoty.

FAKTURA DOŠLÁ (dodací list)

Pohyb: Nákup faktura
 Středisko: Bar
 Firma: Coca-Cola

Doklad: 002254 /11-2011 /30.11.2011
 Platný
 Nový doklad

Identifikace dokladu | Položky dokladu | Plátce DPH

1 POHYB	Nákup faktura	Množství	Sklad v Kč	DPH	Bez DPH	S DPH
Zboží	Coca cola	1,000	0,00	0,00	0,00	0,00
MJ(Baleni)	KS		0,00			
Středisko	Bar					
Celkem			0,00		0,00	0,00

Zde se mění DPH

9. Vybereme **Rozhraní >> Konfigurace** pokladen a přepeme se na záložku Daňové skupiny. Zde změníme hodnotu DPH u každé skupiny zvlášť pokud je třeba.

Konfigurace pokladen

Obecné | Daňové skupiny | Objednací místa

Výpis konfigurace

Kód	Název	DPH	Procento	Blok
17	Polevky	D0020	20,00	<input type="checkbox"/>
18	Hl.jidla	D0020	20,00	<input type="checkbox"/>
19	Aperitivy	D0020	20,00	<input type="checkbox"/>
20	Predkrmy	D0020	20,00	<input type="checkbox"/>
21	Ryby	D0020	20,00	<input type="checkbox"/>
22	Saláty	D0020	20,00	<input type="checkbox"/>
23	Testoviny	D0020	20,00	<input type="checkbox"/>
24	Prilohy	D0020	20,00	<input type="checkbox"/>
25	Dezerty	D0020	20,00	<input type="checkbox"/>
26	Tabak	D0020	20,00	<input type="checkbox"/>
27	Pivo	D0020	20,00	<input type="checkbox"/>
28	Nealko	D0020	20,00	<input type="checkbox"/>
29	Destiláty	D0020	20,00	<input type="checkbox"/>
30	vWhisky	D0020	20,00	<input type="checkbox"/>
17	Polevky	D0020	20,00	<input type="checkbox"/>

Délka názvu: 30

Změna pro prodej

10. Vše uložíme **disketou** nebo F2. Tím máme změněné Skupiny Prodejního DPH.

SAVARIN

1. Přihlásíme se do programu Savarin.



2. V menu vybereme **Nastavení >> DPH**

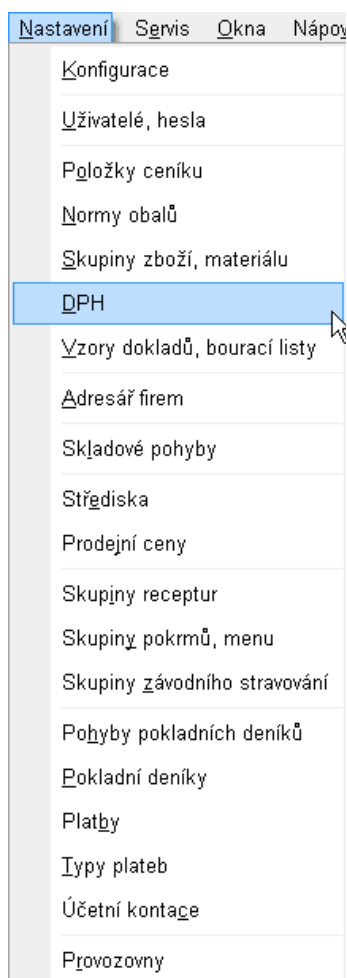

3. Označíme hodnotu DPH, kterou potřebujeme změnit. Nyní změním 10% na 14%. stiskneme tlačítko **oprava**.

The screenshot shows the main window of the DPH application. It features a table with three columns: 'Číslo', 'Sazba', and 'Platí od'. The second row is highlighted in blue and circled in red. Below the table is a control panel with several buttons: 'Nápověda', 'Hledat', 'Nový', 'Ze vzoru', 'Oprava' (highlighted with a red circle), 'Výmaz', 'Tisk', and 'Zavřít'. There is also a checkbox labeled 'Ukaž vše'.

Číslo	Sazba	Platí od
1	0,00 %	01.01.1900
2	10,00 %	01.01.2010
3	20,00 %	01.01.2010

4. Otevře se okno se sazbou aktuálně 10%. Zde stiskneme tlačítko **nová sazba**.

The screenshot shows the 'DPH - Oprava' dialog box. It has input fields for 'Číslo' (value: 2) and 'Sazba' (value: 10,00 %). Below these is a table showing the history of tax rates. To the right of the table are three buttons: 'Nová sazba' (highlighted with a red circle), 'Oprava sazby', and 'Zrušení sazby'. At the bottom of the dialog are 'Uložit' and 'Storno' buttons.

Od data	Sazba
Od 01.01.2010	10,00 %
Od 01.01.1900	9,00 %

5. Zadáme **novou sazbu DPH** a **datum** od kterého ji chceme používat tj. 1.1.2012 a uložíme.

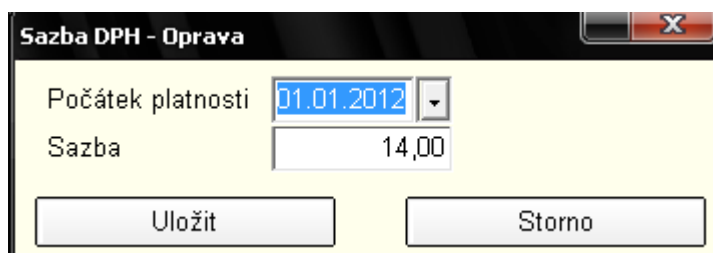

Sazba DPH - Oprava

Počátek platnosti 01.01.2012

Sazba 14,00

Uložit Storno

6. Nyní vidíme jak bude DPH změněno od 1.1.2012

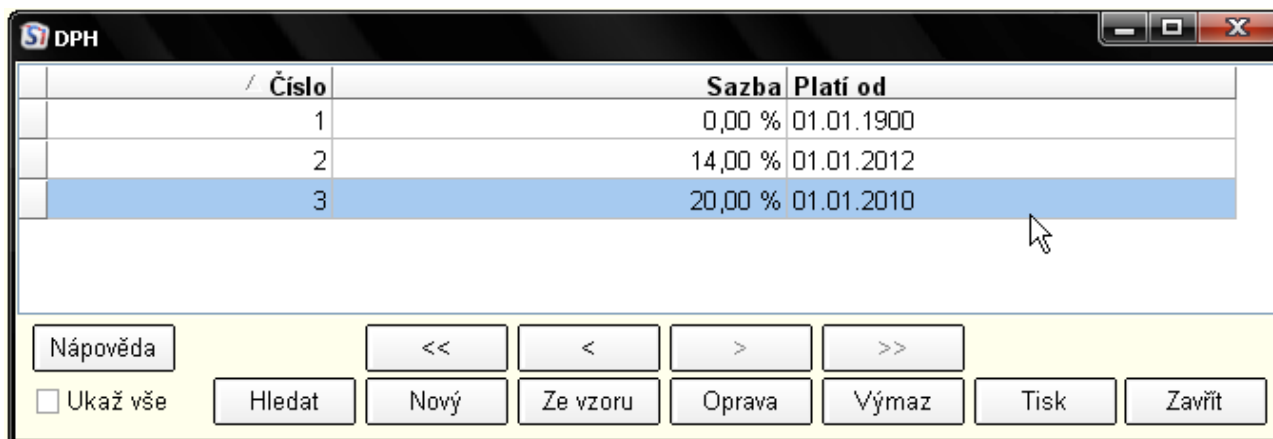

Číslo	Sazba	Platí od
1	0,00 %	01.01.1900
2	14,00 %	01.01.2012
3	20,00 %	01.01.2010

Nápověda

Ukaž vše

Hledat Nový Ze vzoru Oprava Výmaz Tisk Zavřít

7. **DPH se bude automaticky měnit při zadávání datumu u dokladů.**